LEOBENDORF
FLÄCHENWIDMUNGSPLAN
PLANBLATT 04
KG Leobendorf, KG Oberrohrbach, KG Tresdorf, KG Unterrohrbach

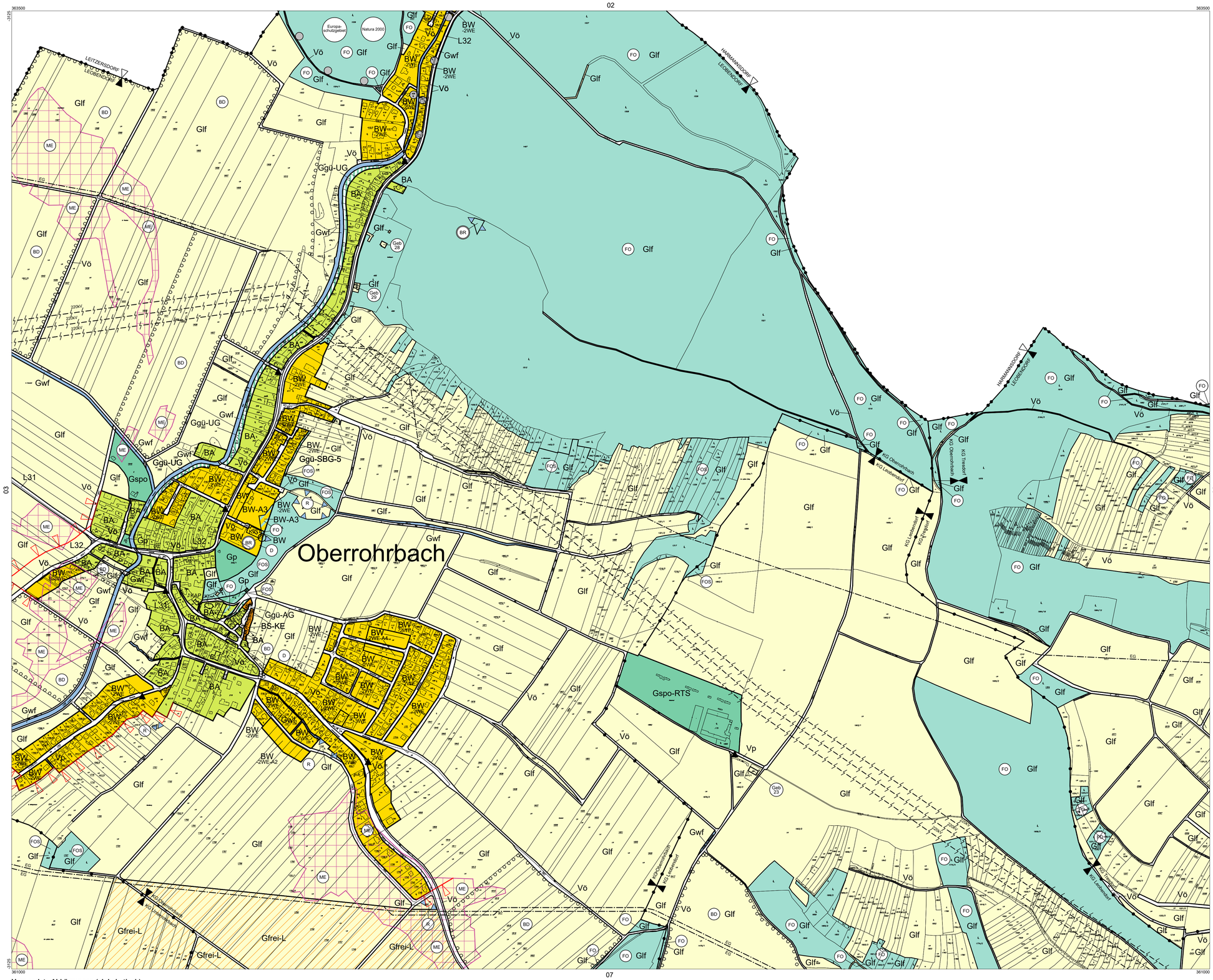

Verwendete Abkürzungen (alphabetisch):

AG ...	Abstandsgrün	FF ...	Feuerwehr	KE ...	Kellergasse	PF ...	Pfarramt, Pfarrhof	SZ ...	Sportzentrum
AUH ...	Aufbahrungshalle	GA ...	Gemeindeamt	KG ...	Katastralgemeinde	PP ...	Parkplatz	TG ...	Trenngrün
BAH ...	Bauhof	GH ...	Gasthaus	KI ...	Kirche	RET ...	Retentionsabfluss	TR ...	Therapiereiten
BHG ...	Beherbergung	GK ...	Gemeindekanzlei	KIG ...	Kindergarten	RTS ...	Reitsport	TS ...	Tankstelle
BTS ...	Badeteichsiedlung	HG ...	Hausgarten	KUZ ...	Kulturzentrum	SBG ...	Siedlungsbegrenzung	UG ...	Uferbegleitgrün
DM ...	Damm	HP ...	Hundeabrichteplatz	LDG ...	Landschaftsgliederung	SC ...	Schule	VS ...	Volksschule
EAB* ...	Emissionsarmer Betrieb, 60dBA/50dBA Tag/Nacht	KA ...	Kaserne	LSW ...	Lärmschutzzwand	SG ...	Siedlungsgliederung		
ES ...	Emissionsschutz	KAP ...	Kapelle	P+R ...	Park&Ride	SIF ...	Sichtfreihaltung		

MARKTGEMEINDE LEOBENDORF

ÖRTLICHES RAUMORDNUNGSPROGRAMM FLÄCHENWIDMUNGSPLAN

30a. ÄNDERUNG

PLANBLATTÜBERSICHT:

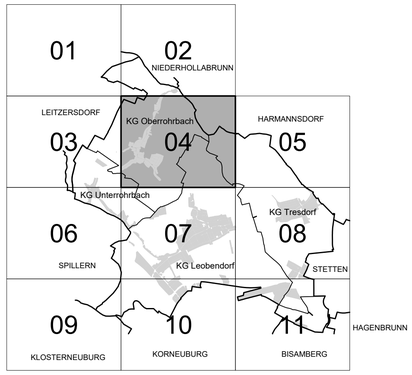

MASSSTAB: 1 : 5.000	PLANBLATT: 04
STAND: 27. Februar 2025	GZ: G22085 / F30a

GRUPPEPLANUNG
BÜRO DR. PAULA
Raumplanung, Raumordnung und Landschaftsplanung ZT-GmbH
A - 1030 Wien, Engelsberggg. 4/4.OG T 01-718 48 68 F /20
dr.paula@gpl.at www.gruppeplanung.at www.paula.at

ÖFFENTLICHE AUFLAGE VON - BIS 28.09.2023 - 09.11.2024	ERLASSEN DURCH VERORDNUNG DES GEMEINDERATES 27.03.2025
GENEHMIGT DURCH DAS AMT DER NÖ LANDESREGIERUNG	KUNDGEMACHT VON - BIS

BEARBEITUNG:
DI Reinhard Hrdliczka, DI Marie Grassl
TECHNISCHE BEARBEITUNG:
Ing. Franz Michael Spreitzer

PLANGRUNDLAGE:
Erstellt auf:
Digitale Katastralmappe (DKM) 10.2020
© BEV, Land NÖ

Dargestellt mit:
Digitale Katastralmappe (DKM) 10.2020
© BEV, Land NÖ

Legende siehe Planblatt 01

1 ha
1.000 m²
0 50 100 200 300 400 500 m

N