GÖLLERSDORF
FLÄCHENWIDMUNGSPLAN
PLANBLATT 08
KG Bergau, KG Obergrub, KG Porrau

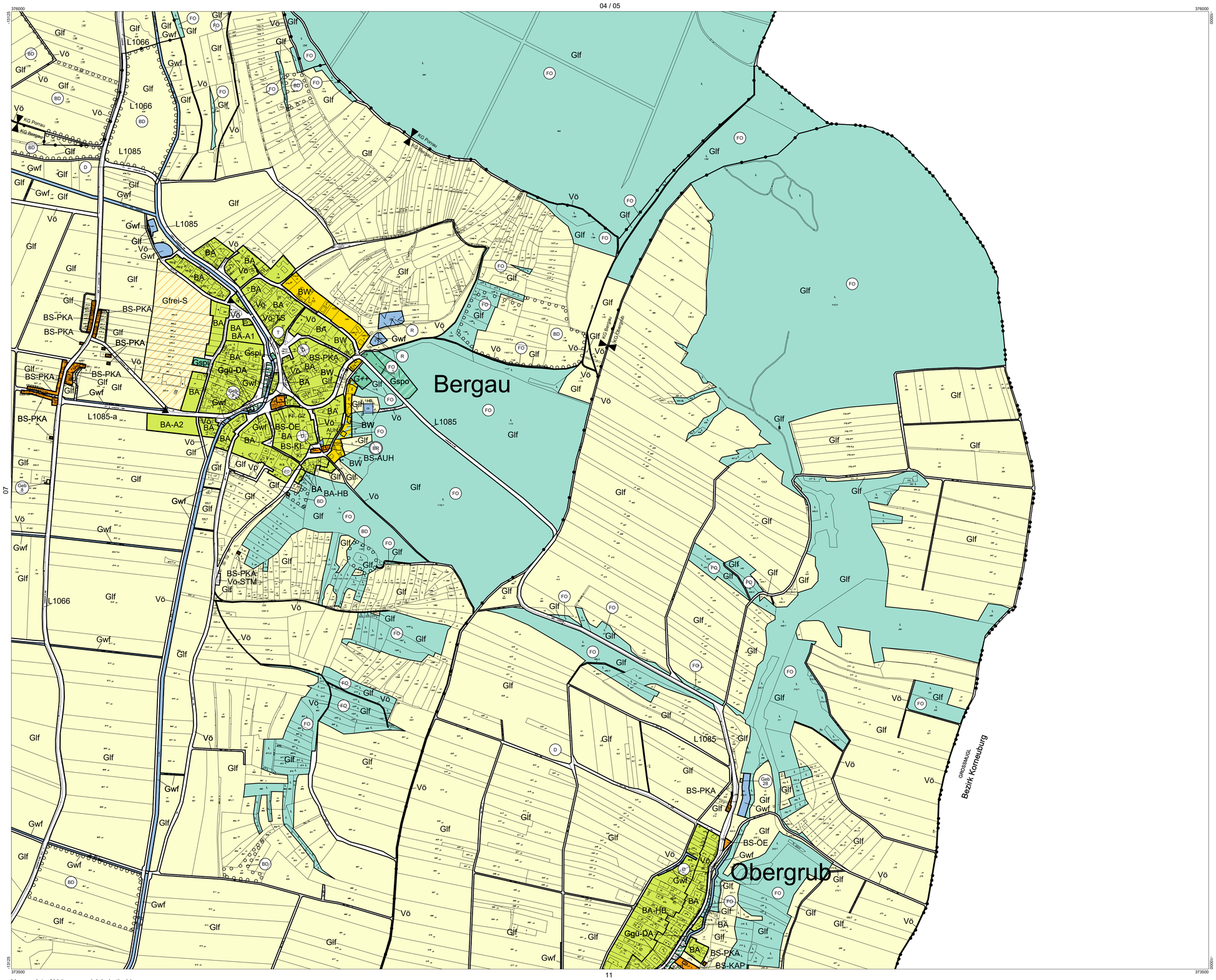

Verwendete Abkürzungen (alphabetisch):

AG ... Abstandsgrün
ASG ... Abschirmgrün
ASZ ... Altstoffsammelzentrum
AUH ... Aufbahrungshalle
BEG ... Beherbergung
BAH ... Bauhof
BÖ ... Böschung
DA ... Dorfanger
FF ... Feuerwehr
GZ ... Gemeindezentrum
HB ... Hintausbereich
HEU... Heurigenbetrieb
HO... Hotel
IS ... Immissionsschutz
JUA ... Justizanstalt
KAP ... Kapelle
KG ... Katastralgemeinde
KI ... Kirche
KIG ... Kindergarten
KL ... Kloster
LA ... Lohnabfüllung
MUH ... Musikheim
OE ... Öffentliche Einrichtung
PKA ... Presshaus / Kelleranlagen
PP ... Parkplatz
PZ ... Polizei
RH ... Rathaus
RTS ... Reitsport
SB ... Siedlungsbegrenzung
SL ... Schloss
SLA ... Schlossanlage
STM ... Straßenmeisterei
SWE ... Schaumweinerzeugung
TOE ... Touristische Einrichtung
TG ... Trenngrün
TS ... Tankstelle
UG ... Uferbegleitgrün
VH ... Vereinshaus

MARKTGEMEINDE GÖLLERSDORF

ÖRTLICHES RAUMORDNUNGSPROGRAMM FLÄCHENWIDMUNGSPLAN

23. ÄNDERUNG

BLATTSCHNITTÜBERSICHT:

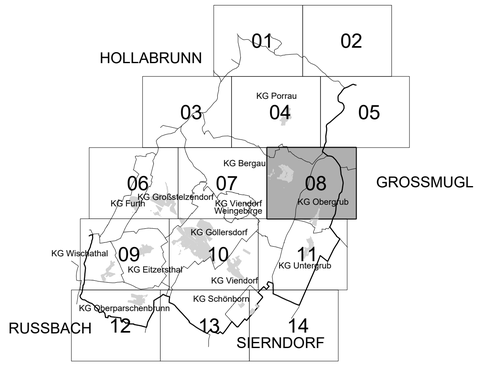

MASSSTAB: 1 : 5.000	PLANBLATT: 08
STAND: 19. November 2024	GZ: G24063 / F23

GRUPPEPLANUNG
BÜRO DR. PAULA
Raumplanung, Raumordnung und Landschaftsplanung ZT-GmbH
A - 1030 Wien, Engelsberggg. 4/4.OG T 01-718 48 68 F /20
dr.paula@gpl.at www.gruppeplanung.at www.paula.at

ÖFFENTLICHE AUFLAGE VON - BIS 09.08.2024 - 20.09.2024	ERLASSEN DURCH VERORDNUNG DES GEMEINDERATES 04.12.2024
GENEHMIGT DURCH DAS AMT DER NÖ LANDESREGIERUNG	KUNDGEMACHT VON - BIS

BEARBEITUNG:
DI Barbara Harbacht
TECHNISCHE BEARBEITUNG:
Ing. Franz Michael Spreitzer

PLANGRUNDLAGE:
Erstellt auf:
Digitale Katastralmappe (DKM) 09.2005
© BEV, Land NÖ

Dargestellt mit:
Digitale Katastralmappe (DKM) 10.2020
© BEV, Land NÖ

Legende siehe Planblatt 02

1 ha
1.000 m²
0 50 100 200 300 400 500 m

N