

PLANBLATTÜBERSICHT:

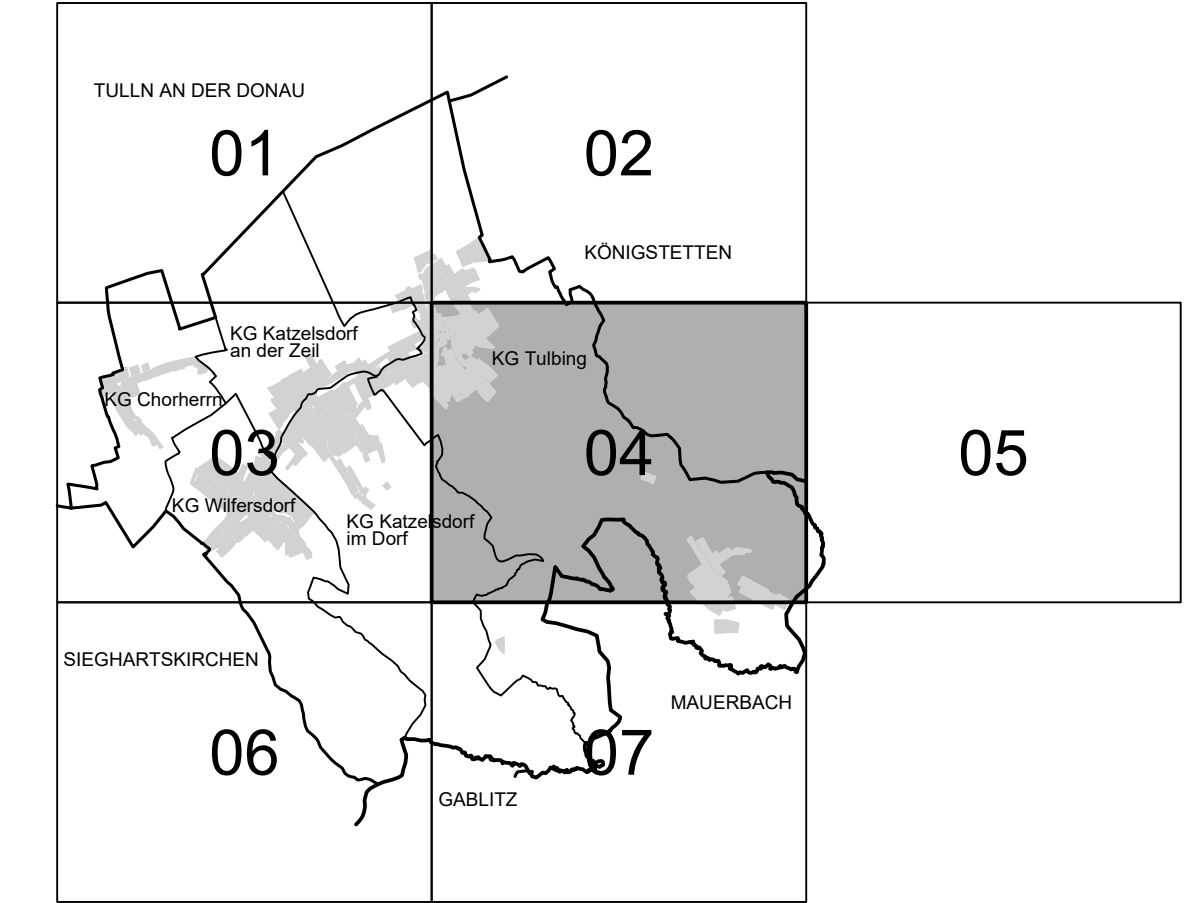

MASSTAB: 1 : 5.000

PLANBLATT: 04

STAND: 29. Februar 2024

GZ: G23145 / F14

**BÜRO DR. PAULA**  
 Raumplanung, Raumordnung und  
 Landschaftsplanung ZT-GmbH  
 A - 1030 Wien, Engelsbergg. 4/4. OG T 01-718 48 68 F 20  
 dr.paula@gpi.at www.gruppeplanung.at www.paula.at

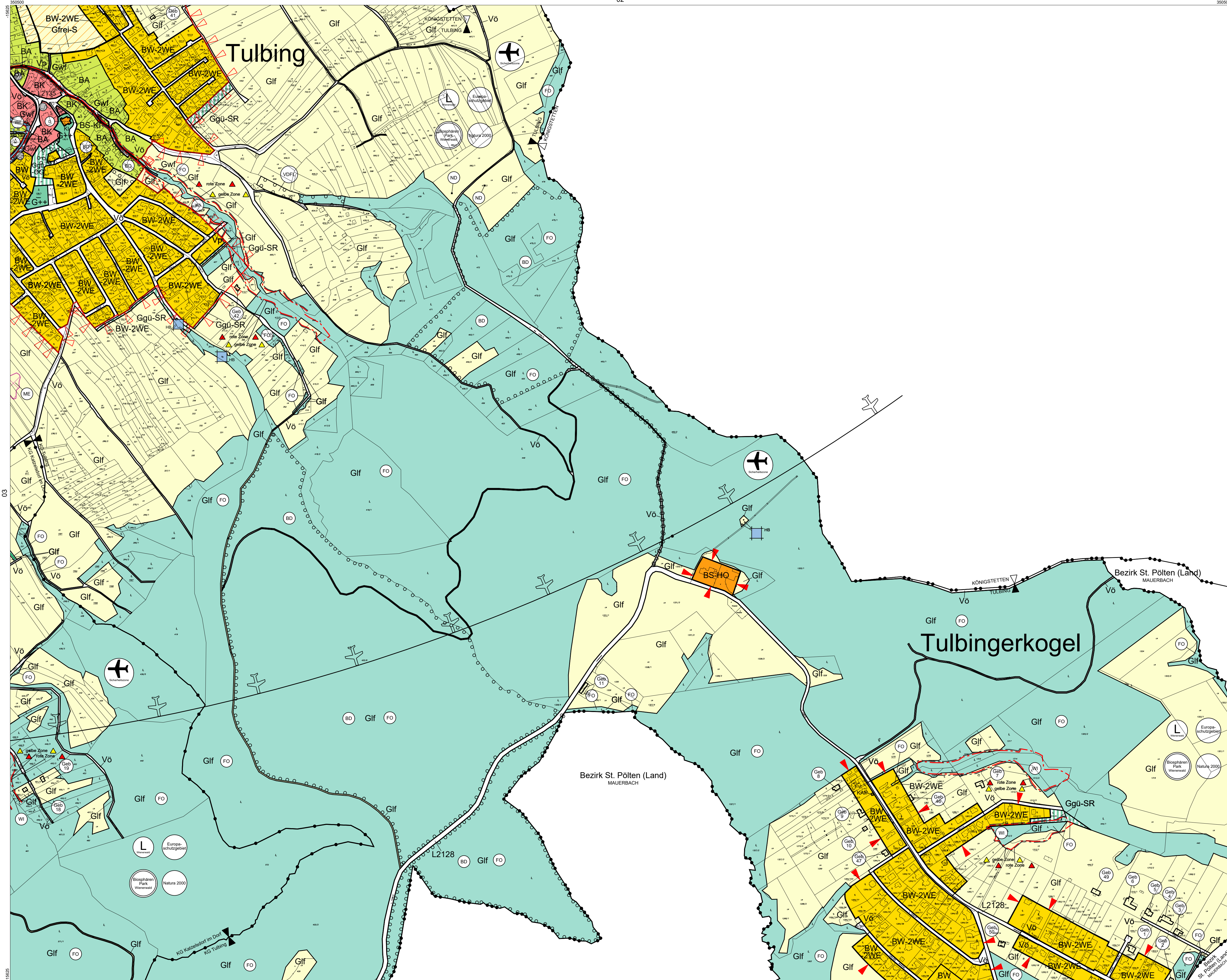

ÖFFENTLICHE AUFLAGE VON - BIS

ERLASSEN DURCH  
 VERORDNUNG DES GEMEINDERATES

18.12.2023 - 29.01.2024

25.03.2024

GENEHMIGT / GEPRÜFT DURCH  
 DAS AMT DER NÖ LANDESREGIERUNG

KUNDGEMACHT VON - BIS

BEARBEITUNG:  
 DI Esther Böhm, DI Hannah Steiner  
 TECHNISCHE BEARBEITUNG:  
 Ing. Franz Michael Spreitzer

PLANGRUNDLAGE:  
 Erstellt auf:  
 Digitale Katastralmappe (DKM) 11.2011  
 © BEV, Land NO  
 Dargestellt mit:  
 Digitale Katastralmappe (DKM) 10.2022  
 © BEV, Land NO

Legende siehe Planblatt 05

**Verwendete Abkürzungen (alphabetisch):**

AG ... Abstandsgrün	GH ... Gasthaus	KO ... Kommunale Einrichtungen
AUH ... Aufnahmehalle	GSH ... Gemeinschaftshaus	OG ... Ortsbildgestaltung
BAH ... Bauhof	HO ... Hotel	PUZ ... Pufferzone
BO ... Böschung	IS ... Immissionsschutz	RTS ... Reitsportanlage
EAB* ... Emissionsarmer Betrieb,	KAP ... Kapelle	RW ... Radweg
SüdBÄ/SüdBÄ Tag/Nacht	KG ... Katastralgemeinde	SG ... Siedlungsgrün
FF ... Feuerwehr	KI ... Kirche	SR ... Siedlungsrand
GA ... Gemeindeamt	KIG ... Kindergarten	VS ... Volksschule

